

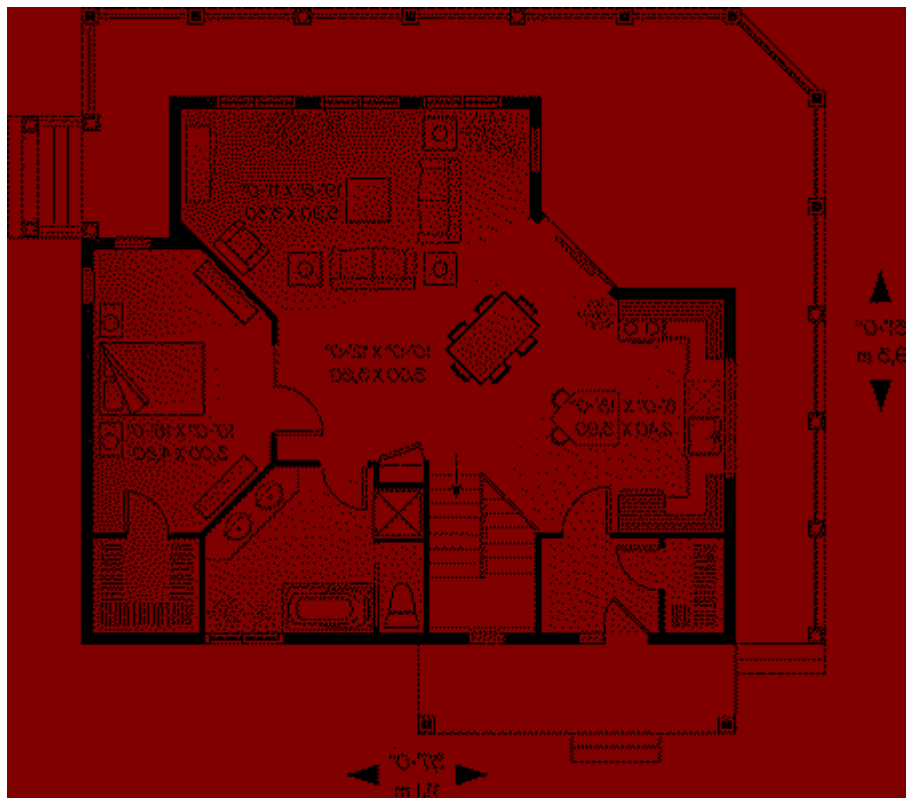

- A R E N I S C O -

*Planes*



## Elementos

EN VENTA

|                    |            |                     |              |
|--------------------|------------|---------------------|--------------|
| Población          | El Gastor  | Metros de parcela   | 10.000       |
| Situación          | Campo      | Año Construcción    | 2005         |
| Piscina            | Si         | Dimensiones Piscina | 8 x 5        |
| Electricidad       | Si - 220V  | Agua                | Si. Red      |
| Acceso             | Carril     | Vallado             | Si           |
| Construcción       | Gnral      | Depuradora          | Si. Autom.   |
| Amueblada          | Si         | Madera              | Pino         |
| Suelos             | Gres       | Techos              | Madera-Cerá. |
| Ventanas           | Aluminio   | Climalit            | Si           |
| Aire Acondicionado | No         | Calefacción         | Si           |
| Chimenea           | Si         | Distancia a pueblo  | 4 Kms.       |
| Energía Cocina     | Gas/butano | Calentador          | Gas/butano   |

## Organización

|                 |   |                |        |
|-----------------|---|----------------|--------|
| Salón           | 1 | Comedor        | 10.000 |
| Comedor         | - | Zaguán         |        |
| Aseos           |   | Porche         |        |
| Cuartos de Baño |   | Dormitorio 1   |        |
| Dormitorio 1    |   | Dormitorio 2   |        |
| Dormitorio 3    |   | Dormitorio 4   |        |
| Terraza 1       |   | Terraza 2      |        |
| Lavadero        |   | Otros          |        |
| Total Planta 1  |   | Total Planta 2 |        |
| Total Planta 3  |   | Total Planta 4 |        |
| Sotano          |   | Bodega         |        |

## Descripción

Arenisco es una casa de campo construida de forma muy peculiar, pues en su totalidad se encuentra decorada con piedra arenisca (de ahí su nombre), piedra muy típica de la zona de situación de la vivienda pero que es muy difícil de trabajar.

Se encuentra en un enclave perfecto, pues se pueden disfrutar de unas maravillosas vistas de la sierra de Grazalema, así como del Pantano Zahara-El Gastor y de sus espectaculares atardeceres.

Su construcción se ha cuidado con esmero. Es muy rural con techos vistos. Destaca sobre todo la madera y el barro.

Su acceso es a través de carril comunitario en buen estado.

La casa está distribuida en dos plantas, aunque el cuerpo de casa principal se encuentra en una segunda planta, donde el desnivel del terreno hace que su acceso sea a piso llano.

Las Plantas no se encuentran comunicadas entre sí y su acceso se hace desde el exterior.

## Sin título 2

En la planta baja o sótano, que se encuentra diáfana encontramos también lavadero. Esta planta está totalmente abierta a todo tipo de posibilidades futuras, como leñero, bodega, gimnasio, almacén, etc. En la planta superior, de acceso trasero se encuentra la vivienda, que posee: Salón, cocina, 2 dormitorios, baño y terraza perimetral. Arenisco es 100% la casa de campo soñada.

[Información](#)

[Quiero Comprar](#)

[Imprimir PDF](#)